# Аренда, Комнаты, Казань

12 000 р./мес

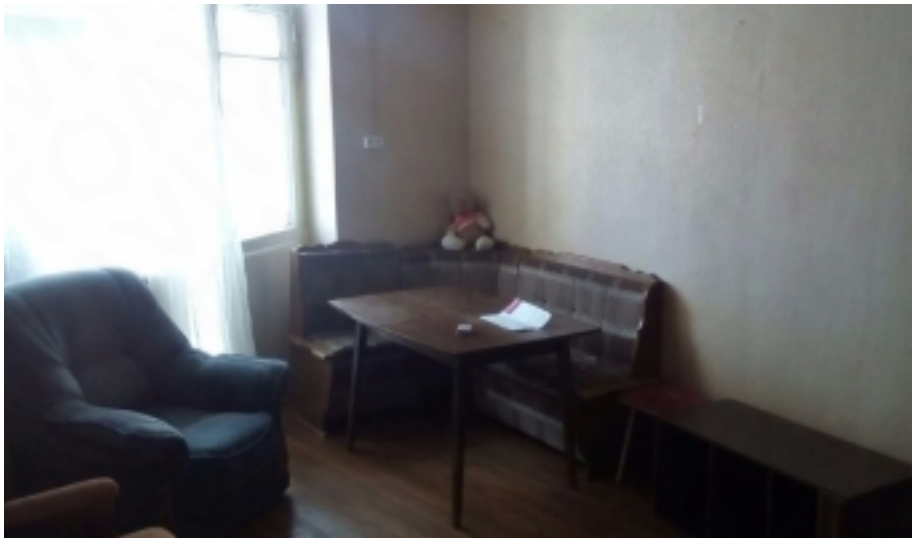

Комнат: 3
Площадь: 27 м²
Этаж: 3/5
Дата публикации: 29.03.2024 12:18
№ объявления: 310955
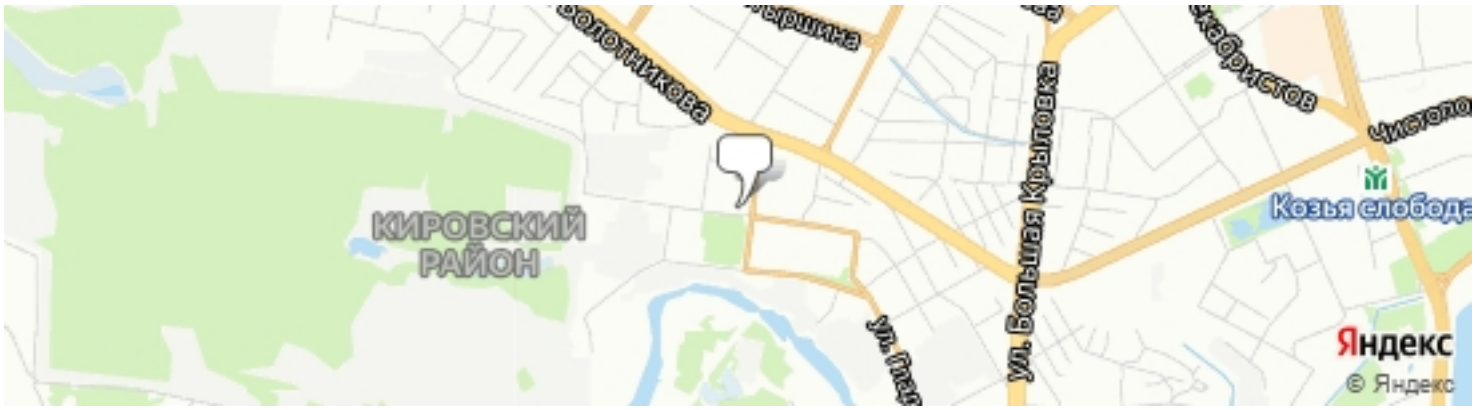
Сдается чистая, уютная большая комната переделанная в две комнаты, в коммунальной квартире в кирпичном доме, расположенном в спальном районе города Казани. Рядом с домом расположены детская площадка, аптека, остановка общественного транспорта. Полы: линолеум. Окна: деревянные. Потолки: выровненные, побеленные. Есть балкон. Жильцам предоставляется из мебели: кухонный уголок, диван раскладной, кресла, шкаф, стол, стулья. Из техники: холодильник, плита, стиральная машина, телевизор.